

Daniel COLIN

ARCHITECTE HMONP

13 Rue Edgar Quinet • 93400 Saint-Ouen

• contact@yatta-archi.fr

• 06 48 45 35 47

<https://www.yatta-archi.fr/>



Projethèque – 1.6

Maîtrise d'œuvre • BIM • Synthèse



INVRY-CONFLUENCE

Synthèse technique (Revit)

Bureaux • 2023 • 30 239 m² SDP • Ivry-sur-Seine

Architecte Synthèse • Ingerop (via TTT)

Architecte : PCA-Stream

Mission de synthèse technique pour un complexe de bureaux et d'espaces de restauration, auditorium... Accolé à la station RER d'Ivry-sur-Seine sur une ancienne friche et à 10 min du centre historique de la ville, ce projet de développement du Grand Paris allie construction neuve et réhabilitation d'une halle ferroviaire en béton.

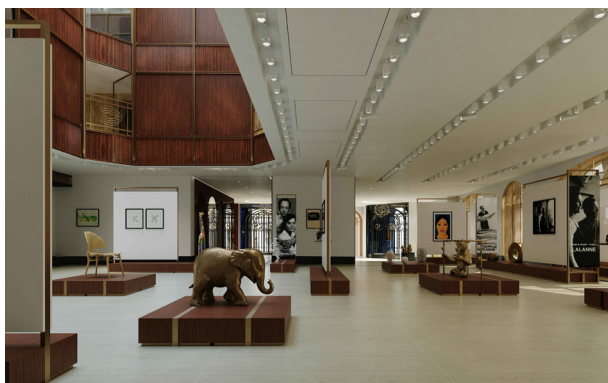

BÂTIMENT SOTHEBY'S

Synthèse technique & architecturale

ERP et bureaux • en cours • 3500 m² • Paris 8^e

Chef de projet • De Concert

Architecte : Architecture Studio + Ets Générale : Degaine

Mission complète de synthèse technique et architecturale pour un bâtiment mixte accueillant la nouvelle salle de vente aux enchères de Sotheby's, des espaces d'expositions et de stockages ainsi que des bureaux et un logement en duplex.



72 LOGEMENTS

Architecture • DCE (Autocad)

Logements • 2022 • 4650 m² • Corneilles-en-Parisis

Chef de projet • Atelier d'Architecture Sylvain Guittet

Réalisation du DCE d'un ensemble immobiliers de 71 logements + 1 maison individuelle d'après le dossier de permis de construire.

Daniel COLIN

ARCHITECTE HMONP

13 Rue Edgar Quinet • 93400 Saint-Ouen

- contact@yatta-archi.fr
- 06 48 45 35 47

<https://www.yatta-archi.fr/>



Projethèque — 2 • 6

Maîtrise d'œuvre • BIM • Synthèse

MAISON DE VILLE G

Architecture • Esquisse (Autocad / Sketchup)
Résidentiel • 2022 • 145 m² • Garches

Chef de projet • Atelier d'Architecture Sylvain Guittet

Conception d'une maison individuelle au sein d'une parcelle très fine et profonde (style « lanierie »). Elle s'insère de manière à recréer le front bâti sur rue tout en permettant d'accéder à la maison existante située à l'autre extrémité grâce à un passage cocher débouchant sur une venelle pavée.

IMPRIMERIE DU MARAIS

Architecture • Mission complète (Revit)
Local d'activité • 2019-2021 • 1250 m² • Paris 11^e

Chef de projet • Atelier d'Architecture Sylvain Guittet
avec la collaboration de l'Atelier Saint-Lazare (ex Be-Poles)

Restructuration lourde d'un local d'activité sur 3 niveaux pour l'installation d'une imprimerie artisanale, experte dans des techniques uniques et raffinées, en plein cœur de Paris. L'ambiance créée s'inspire de l'imagerie des ateliers artiso-industriels, travaillée de manière chaleureuse et accueillante grâce à l'usage de bois aux couleurs naturelles.

EXTENSION RÉSIDENTIELLE

Architecture • DPC (Revit)
Maison individuelle • 2021-2022 • 65 m² • Fontenay-sous-Bois

Chef de projet • Atelier d'Architecture Sylvain Guittet

Projet dont l'écriture est totalement invisible depuis la rue en se concentrant sur le cœur de parcelle et l'intégration à l'existant. Il consiste à réunir la maison et son annexe tout en réorganisant son fonctionnement notamment par l'ouverture généreuse de l'intérieur vers le jardin et sa nouvelle terrasse.

MAISON DE VILLE SK

Architecture • DPC (Revit)
Maison individuelle • 2021-2022 • 196 m² • Stains

Chef de projet • Atelier d'Architecture Sylvain Guittet

Conception d'une maison contemporaine de 6 pièces sur une parcelle assez étroite dans la zone pavillonnaire au Nord de la commune de Stains (93). Sa spécificité, afin de palier l'orientation de la parcelle, est d'incorporer dans sa toiture une grande terrasse tropézienne pour permettre à ses habitants de profiter pleinement des beaux jours en toute intimité.

Daniel COLIN

ARCHITECTE HMONP

13 Rue Edgar Quinet • 93400 Saint-Ouen

- contact@yatta-archi.fr
- 06 48 45 35 47

<https://www.yatta-archi.fr/>

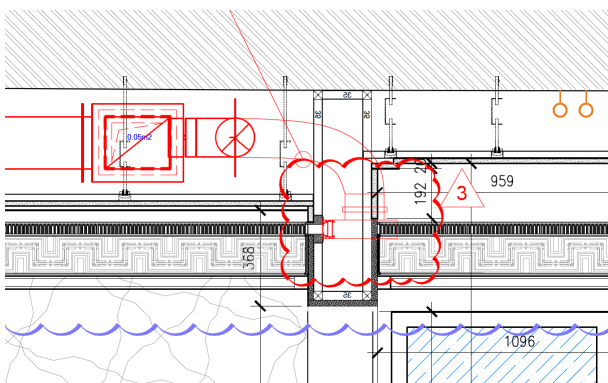
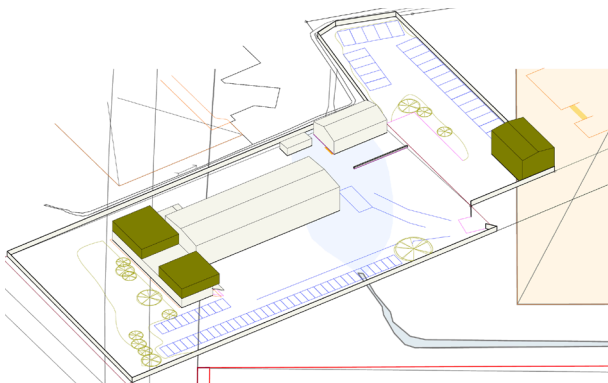
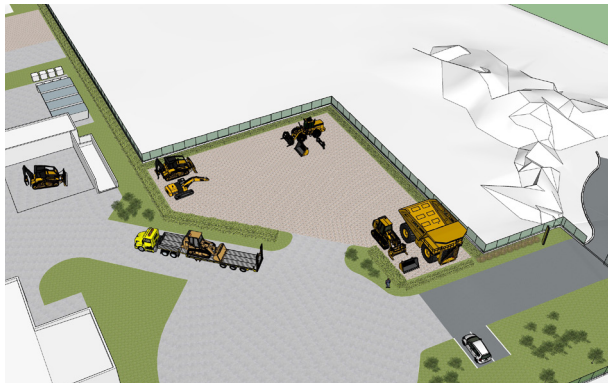

Projethèque — 3 • 6

Maîtrise d'œuvre • BIM • Synthèse

MÉDIATHÈQUE + ALSH

Architecture • DPC

Equipements • 2021-2022 • 600 m² • Coubron

Perspectiviste • Atelier d'Architecture Sylvain Guittet

Réalisation de perspectives pour la demande de Permis de Construire ainsi que présentation du projet aux élus de la ville.

ZONE D'ENTREPOSAGE D'ENGINS BERGERAT MONNOYEUR

Architecture • DP

Aménagement • 2021 • 1050 m² • Puiseux-Pontoise (95)

Chef de projet • Atelier d'Architecture Sylvain Guittet

Agrandissement du site Bergerat Monnoyeur de Puiseux par l'achat d'une parcelle attenante afin d'y aménager une aide de stockage engins répondant aux contraintes particulières de la ZU.

EXTENSION HANGAR ET BUREAUX BERGERAT MONNOYEUR

Architecture • Esquisse

Programme Mixte • 2021 • ~650 m² • Brécé (35)

Chef de projet • Atelier d'Architecture Sylvain Guittet

Faisabilité / Esquisse pour l'agrandissement tant des travées d'atelier mécanique que des espaces de bureaux de la direction régionale de Bergerat Monnoyeur de Rennes.

VILLA DE LUXE

Synthèse technique & architecturale

Résidentiel • 2021-2022 • Ukraine

Architecte synthèse • De Concert

Projet confidentiel pour lequel il a été réalisé principalement des plans de synthèse architecturale en interfaçant la technique (2D) pour valider les principes décoratifs avec le designer.

Daniel COLIN

ARCHITECTE HMONP

13 Rue Edgar Quinet • 93400 Saint-Ouen

- contact@yatta-archi.fr
- 06 48 45 35 47

<https://www.yatta-archi.fr/>

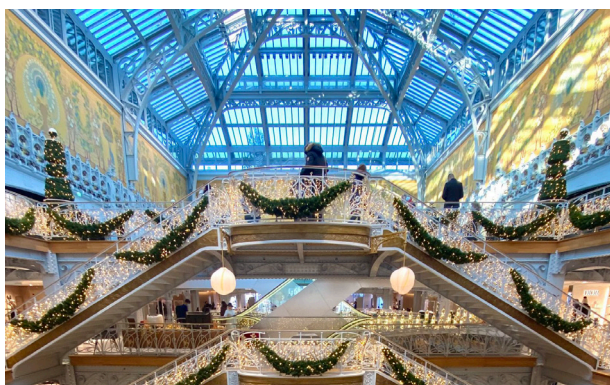
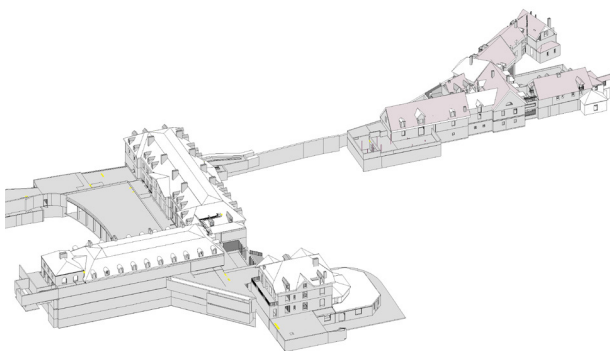
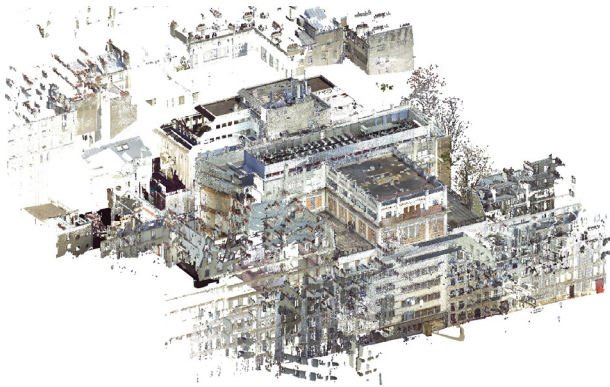

Projethèque — 4 • 6

Maîtrise d'œuvre • BIM • Synthèse

IMMEUBLE 20-NAVARIN

Modélisation Revit

Bureaux • 2021 • ~15 000 m² • Paris 09

Modeleur • De Concert

Contractant général : Quadrilatère

Modélisation Revit d'un bâtiment de bureaux à partir d'un nuage de points pour réaliser une whitebox pour un preneur.

HÔTEL 4* DU DOMAINE DE MONTCEL

Synthèse technique & clos-couvert bimmée

Hôtel • 2019-2020 • 12 600 m² • Jouy-en-Josas

Chef de projet • De Concert

Architecte de conception : 2BDM + ID.Flamant Décoration

Architecte d'exécution : L'Archisens

Transformation du château du Montcel et de son Village des Arts en un business hôtel 4* de 189 chambres dans un cadre verdoyant de 14 Ha. Notre mission fut de réaliser un relevé complet par nuage de points avant de réaliser différentes études de synthèse bimmées.

SAMARITAINE, GRAND MAGASIN PARISIEN

Synthèse technique

Commerces • 2018-2019 • 27 000 m² • Paris 1^{er}

Architecte synthèse • De Concert

Architecte de conception : DYA Architectes + Ets Générale : Vinci Construction

Mythique grand magasin parisien, La Samaritaine a fait peau neuve pour réouvrir durant l'année 2021. Mon travail s'est concentré sur la synthèse technique du Rez-de-chaussée des commerces pour parvenir à la distribution des besoins au plus juste et permettre aux différentes marques d'investir les lieux en toute sérénité.

FACTORY+LOFT SANZILLON

Synthèse technique & architecturale bimmée

Bureaux • 2018-2019 • 18 166 m² • Clichy

Chef de projet • De Concert

Architecte de conception : Brenac & Gonzalez + Ets Générale : Vinci Construction

Ce bâtiment s'inscrit dans le renouveau du quartier Sanzillon de Clichy en pleine mutation. Chargé de coordonner et produire la synthèse technique comme architecturale (Revit) du projet pour permettre l'émergence de ce bel ouvrage à l'écriture noble et contemporaine et dynamisant le quartier.

Daniel COLIN

ARCHITECTE HMONP

13 Rue Edgar Quinet • 93400 Saint-Ouen

- contact@yatta-archi.fr
- 06 48 45 35 47

<https://www.yatta-archi.fr/>

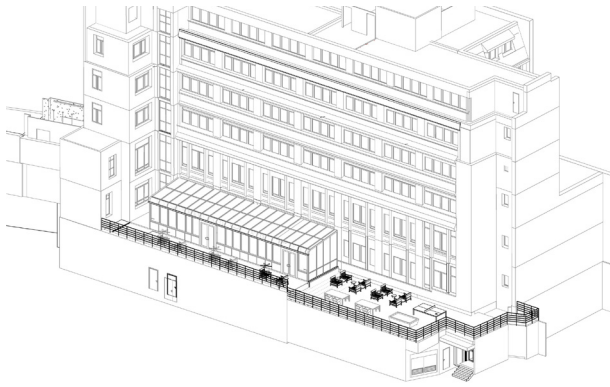

Projethèque — 5 • 6

Maîtrise d'œuvre • BIM • Synthèse

IMMEUBLE 67-WAGRAM

Modélisation Revit

Bureaux • 2019 • 3710 m² • Paris 17

Modeleur • De Concert

Contractant général : Quadrilatère

Modélisation Revit d'un bâtiment de bureaux à partir de nuages de points pour la réalisation de l'aménagement d'un espace de coworking We Work.

CONCOURS DE GROUPE SCOLAIRE

Architecture • BET BIM

Equipements • 2018 • 4680 m² • Vitry-sur-Seine

BIM Manager • De Concert

Architecte de conception : Badia Berger Architectes

BIM Manager de ce concours mené par l'équipe de l'agence Badia Berger, avec pour spécificité le besoin d'interopérabilité entre Archicad et Revit demandé comme format numérique de rendu en plus d'IFC.

FLYVIEW, ATTRACTION CULTURELLE

Architecture • DET

ERP • 2018-2019 • 1300 m² • Paris 02

Maître d'œuvre Exe • Atelier d'Architecture Sylvain Guittet

Attraction située en plein cœur de Paris, à deux pas de l'Opéra Garnier, proposant de plonger ses spectateurs dans une réalité immersive (visuelle et sensorielle) à la découverte de différents univers grâce à des points de vue atypiques. Ma mission a consisté à terminer la direction des travaux suite au départ de la personne jusqu'alors responsable du projet.

BUREAUX, ESPACE SOCIAL ET 32 LOGEMENTS

Synthèse technique & architecturale BIM

Programme Mixte • 2017-2018 • 5750 m² • Viry-Châtillon

Architecte synthèse • De Concert

Architecte de conception : croixmariebourdon + Ets Générale : Fayolles & Fils

Programme mixte composé d'un équipement socio-médical, de bureaux et de logements sociaux situé dans le quartier de la Grande Borne, il a été réalisé une synthèse technique, de clos-couvert ainsi qu'architecturale.

Daniel COLIN

ARCHITECTE HMONP

13 Rue Edgar Quinet • 93400 Saint-Ouen

- contact@yatta-archi.fr
- 06 48 45 35 47

<https://www.yatta-archi.fr/>

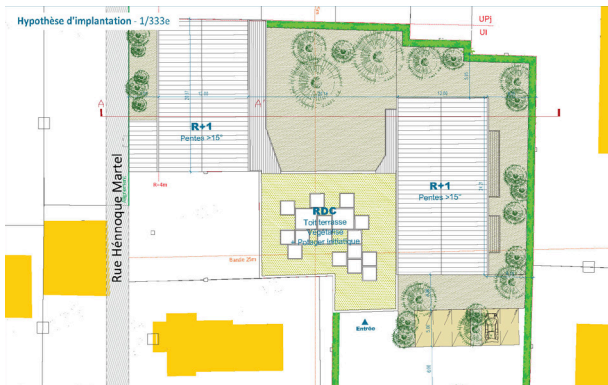
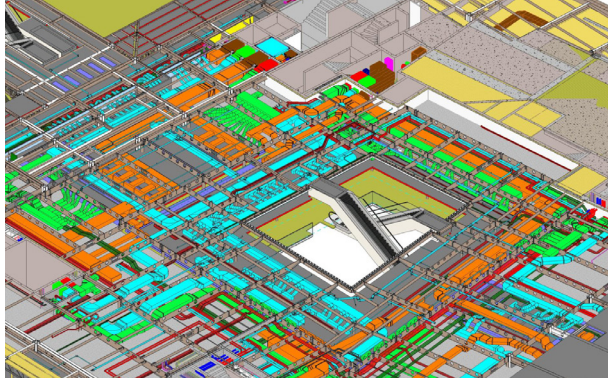

Projethèque — 6•6

Maîtrise d'œuvre • BIM • Synthèse

ESTIMATIONS COMMERCIALES

(Pré-)**Synthèse complète** (CET & CEA) • De Concert
Architectes, Maîtrise d'Ouvrage, Contractants Généraux et Entreprises Générales

- Gare L15 & L17 • >90 000 m² • Noisy-Champs/Le Bourget
- Collège • 2300 m² • Montreuil-sous-Bois
- Pavillon Gréard Cité U. • 3500 m² • Paris 14
- Université Dauphine • 90 000 m² • Paris 16
- Bureaux • 18 000 m² • Puteaux (La Défense)
- Rectorat de Créteil • 20 500 m² • Créteil
- Hôtel Disney • 38 000 m² • Marne-la-Vallée

FAISABILITÉS

Architecture • Atelier d'Architecture Sylvain Guittet
Promoteurs, Maîtrises d'Ouvrage privées ou publiques

- 165 logements • 10 225 m² • Franconville
- Foyer de jeunes associatif • 950 m² • Franconville
- 37 logements • 2225 m² • Chennevière-sur-Marne
- 96 logements • 3550 m² • Château-Thierry



Daniel COLIN

ARCHITECTE HMONP
ENSA Paris Val-de-Seine

Né le 12 mars 1988 • Permis B
13 Rue Edgar Quinet • 93400 Saint-Ouen
• contact@yatta-archi.fr
• 06 48 45 35 47
<https://www.yatta-archi.fr/>

EXPÉRIENCES

PROFESSIONNELLES

- Jan 2024 **Yatta! Archi & Design** • Indépendant
Architecte HMONP
- Oct 2023 **Ingerop** • Intérimaire
- Juin 2023 Synthèse technique
- Mai 2023 **BET De Concert + AASG** • CDD puis CDI
- Oct 2017 Synthèse technique et architecturale
Maîtrise d'Oeuvre de conception et d'exécution
- Juil. 2017 **Andrieu-Pernot Architecture** • CDD (3 semaines)
2 Maisons + Extension (PC) en commande privée
- Juin 2016 **Continuum Architectes** • CDD (10 mois)
- Sept. 2015 Logements (Faisa à DCE) en promotion privée
- 2015 **High-Graph Architectes** • CDD (6 mois)
Déploiement des stations Autolib' à Paris et en banlieue
- 2011 **OFF Architecture** • Stage de master (2 mois)
Esquisse et PC d'un hôtel 3*
Concours "Paris Parc Jussieu" avec BIG • *Projet Lauréat*

FORMATION

ARCHITECTURE

- Juil. 2018 **HMONP** • ENSA Paris Val-de-Seine
Habilitation à la Maîtrise d'Oeuvre en Nom Propre
- Mai 2017 **Formation Revit & BIM Management**
- Fév. 2017 ADIG, Centre de formation continue
- Juillet 2014 **Architecte DE - Soutenance du PFE**
Régénération d'un macro-îlot bordelais
- Oct. 2012 **Soutenance du Mémoire de fin d'études**
Architecture de l'artisanat • Faub. Saint-Antoine
- 2009 – 2010 **Echange international à Caracas** • Master 1
Universidad Central de Venezuela

COMPÉTENCES

- Humaine **Fiable • Organisé • Dynamique • Bon Relationnel**
- Dessin **REVIT • AutoCAD • ArchiCAD • Illustrator**
- Prod. 3D **SketchUp • 3DS Max • Rhinoceros**
- Rendu 3D **Twinmotion • Artlantis • Maxwell Render**
- Image **Photoshop**
- Mise en page **InDesign**
- Modélisme **Maquettes** d'étude et de concours

ASSOCIATIVES

- Janv. 2017 **La Grande Masse des Beaux-Arts**
Co-fondateur de Plan Masse
Pépinière d'entreprises des métiers de la création de la ville
- Depuis
Nov. 2016 **Président d'honneur**
Administrateur de l'association
- 2014 – 2016 **Président – Grand Massier**
Pépinière d'entreprise pour la MOe
Réseau social dédié aux architectes
Caisse de secours pour élèves architectes
- 2012 – 2014 **Trésorier**
Comptabilité d'engagement
Budget prévisionnel
- 2006 – 2012 **Vice-Président & Webmaster**
Dév. du site et de la communication
Événementiel
- 2012 – Auj. **Ass. 4'Z'Arts** • Trésorier

MÉTIERS DU WEB

- 2005 – Auj. Autodidacte
- Designer Front Office**
Html 5 • Css 3 • WordPress • Framework
- Développeur Back Office**
Php • Mysql • WordPress
- Référenceur**
Google Adwords • Google Analytics

LANGUES

- Anglais** Lu • écrit • parlé
- Espagnol** Lu • écrit • parlé
- Français** Langue maternelle