



Daniel COLIN
ARCHITECTE DIPLÔMÉ D'ÉTAT • HMONP
ENSA Paris Val-de-Seine

Né le 12 mars 1988
13 Rue Edgar Quinet • 93400 Saint-Ouen
• dc@danielcolin.com
• 06 48 45 35 47
<http://www.danielcolin.com>

Projethèque

• Maîtrise d'œuvre •• BIM ••• Synthèse

BÂTIMENT SOTHEBY'S

Synthèse technique & architecturale

ERP et bureaux • en cours • 3500 m² • Paris 8^e

Chef de projet • De Concert

Architecte : Architecture Studio + Ets Générale : Degaine

Mission complète de synthèse technique et architecturale pour un bâtiment mixte accueillant la nouvelle salle de vente aux enchères de Sotheby's, des espaces d'expositions et de stockages ainsi que des bureaux et un logement en duplex.

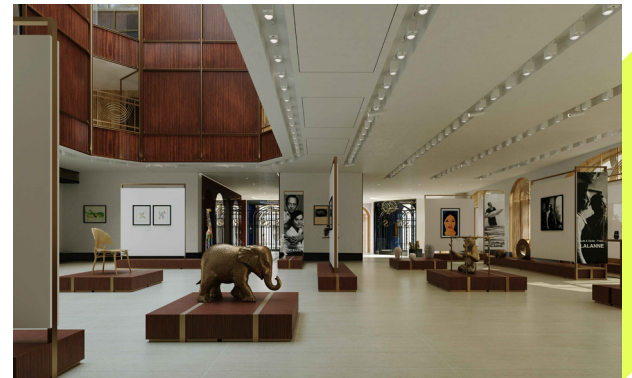

72 LOGEMENTS

Architecture • DCE (Autocad)

Logements • 2022 • 4650 m² • Corneilles-en-Parisis

Chef de projet • Atelier d'Architecture Sylvain Guittet

Réalisation du DCE d'un ensemble immobiliers de 71 logements + 1 maison individuelle d'après le dossier de permis de construire.

MAISON DE VILLE G

Architecture • Esquisse (Autocad / Sketchup)

Résidentiel • 2022 • 145 m² • Garches

Chef de projet • Atelier d'Architecture Sylvain Guittet

Conception d'une maison individuelle au sein une parcelle très fine et profonde (style « lanière »). Elle s'insère de manière à recréer le front bâti sur rue tout en permettant d'accéder à la maison existante située à l'autre extrémité grâce à un passage cochier débouchant sur une venelle pavée.



Daniel COLIN
ARCHITECTE DIPLÔMÉ D'ÉTAT • HMONP
06 48 45 35 47 • dc@danielcolin.com

Projethèque — 2•6

• Maîtrise d'œuvre •• BIM ••• Synthèse



IMPRIMERIE DU MARAIS

Architecture • Mission complète (Revit)
Local d'activité • 2019-2021 • 1250 m² • Paris 11^e

Chef de projet • Atelier d'Architecture Sylvain Guittet
avec la collaboration de l'Atelier Saint-Lazare (ex Be-Poles)

Restructuration lourde d'un local d'activité sur 3 niveaux pour l'installation d'une imprimerie artisanale, experte dans des techniques uniques et raffinées, en plein coeur de Paris. L'ambiance créée s'inspire de l'imaginaire des ateliers artiso-industriels, travaillée de manière chaleureuse et accueillante grâce à l'usage de bois aux couleurs naturelles.

EXTENSION RÉSIDENTIELLE VI

Architecture • DPC (Revit)
Maison individuelle • 2021-2022 • 65 m² • Fontenay-sous-Bois

Chef de projet • Atelier d'Architecture Sylvain Guittet

Projet dont l'écriture est totalement invisible depuis la rue en se concentrant sur le coeur de parcelle et l'intégration à l'existant. Il consiste à réunir la maison et son annexe tout en réorganisant son fonctionnement notamment par l'ouverture généreuse de l'intérieur vers le jardin et sa nouvelle terrasse.



MAISON DE VILLE SK

Architecture • DPC (Revit)
Maison individuelle • 2021-2022 • 196 m² • Stains

Chef de projet • Atelier d'Architecture Sylvain Guittet

Conception d'une maison contemporaine de 6 pièces sur une parcelle assez étroite dans la zone pavillonnaire au Nord de la commune de Stains (93). Sa spécificité, afin de palier l'orientation de la parcelle, est d'incorporer dans sa toiture une grande terrasse tropézienne pour permettre à ses habitants de profiter pleinement des beaux jours en toute intimité.

MÉDIATHÈQUE + ALSH

Architecture • DPC
Equipements • 2021-2022 • 600 m² • Coubron

Perspectiviste • Atelier d'Architecture Sylvain Guittet

Réalisation de perspectives pour la demande de Permis de Construire ainsi que présentation du projet aux élus de la ville.



Daniel COLIN

ARCHITECTE DIPLÔMÉ D'ÉTAT • HMONP

06 48 45 35 47 • dc@danielcolin.com

Projethèque — 3 • 6

• Maîtrise d'œuvre • BIM ••• Synthèse

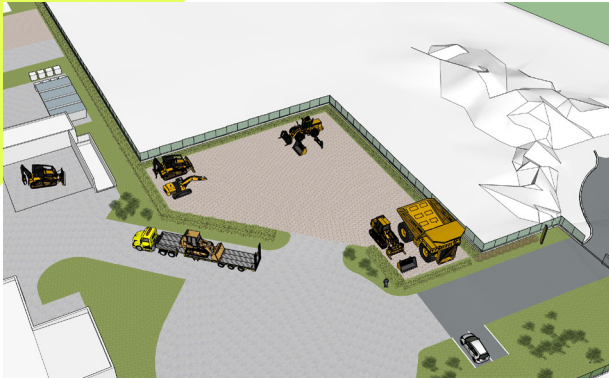

ZONE D'ENTREPOSAGE D'ENGINS BERGERAT MONNOYEUR

Architecture • DP

Aménagement • 2021 • 1050 m² • Puiseux-Pontoise (95)

Chef de projet • Atelier d'Architecture Sylvain Guittet

Agrandissement du site Bergerat Monnoyeur de Puiseux par l'achat d'une parcelle attenante afin d'y aménager une aide de stockage engins répondant aux contraintes particulières de la ZU.

EXTENSION HANGAR ET BUREAUX BERGERAT MONNOYEUR

Architecture • Esquisse

Programme Mixte • 2021 • ~650 m² • Brécé (35)

Chef de projet • Atelier d'Architecture Sylvain Guittet

Faisabilité / Esquisse pour l'agrandissement tant des travées d'atelier mécanique que des espaces de bureaux de la direction régionale de Bergerat Monnoyeur de Rennes.

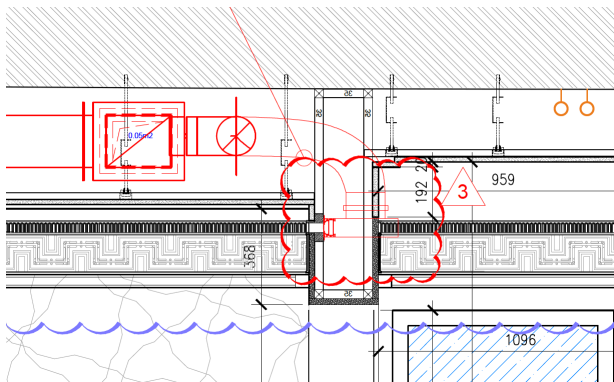
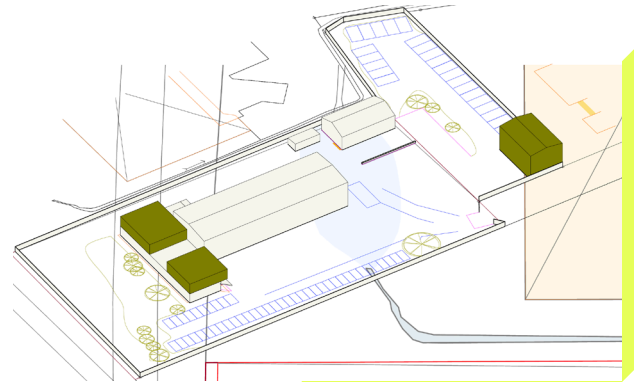

VILLA DE LUXE

Synthèse technique & architecturale

Résidentiel • 2021-2022 • Ukraine

Architecte synthèse • De Concert

Projet confidentiel pour lequel il a été réalisé principalement des plans de synthèse architecturale en interfaçant la technique (2D) pour valider les principes décoratifs avec le designer.

IMMEUBLE 20-NAVARIN

Modélisation Revit

Bureaux • 2021 • ~15 000 m² • Paris 09

Modeleur • De Concert

Contractant général : Quadrilatère

Modélisation Revit d'un bâtiment de bureaux à partir d'un nuage de points pour réaliser une whitebox pour un preneur.



Daniel COLIN
ARCHITECTE DIPLÔMÉ D'ÉTAT • HMONP
06 48 45 35 47 • dc@danielcolin.com

Projethèque — 4 • 6

• Maîtrise d'œuvre •• BIM ••• Synthèse

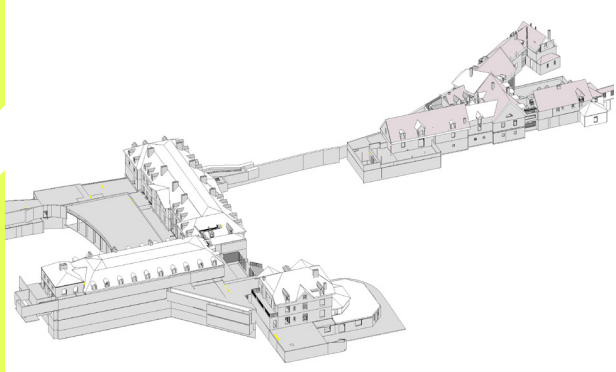

HÔTEL 4* DU DOMAINE DE MONTCEL

Synthèse technique & clos-couvert bimmée

Hôtel • 2019-2020 • 12 600 m² • Jouy-en-Josas

Chef de projet • De Concert

Architecte de conception : 2BDM + ID.Flamant Décoration

Architecte d'exécution : L'Archisens

Transformation du château du Montcel et de son Village des Arts en un business hôtel 4* de 189 chambres dans un cadre verdoyant de 14 Ha. Notre mission fut de réaliser un relevé complet par nuage de points avant de réaliser différentes études de synthèse bimmées.

SAMARITAINE, GRAND MAGASIN PARISIEN

Synthèse technique

Commerces • 2018-2019 • 27 000 m² • Paris 1^{er}

Architecte synthèse • De Concert

Architecte de conception : DYA Architectes + Ets Générale : Vinci Construction

Mythique grand magasin parisien, La Samaritaine a fait peau neuve pour réouvrir durant l'année 2021. Mon travail s'est concentré sur la synthèse technique du Rez-de-chaussée des commerces pour parvenir à la distribution des besoins au plus juste et permettre aux différentes marques d'investir les lieux en toute sérénité.



FACTORY+LOFT SANZILLON

Synthèse technique & architecturale bimmée

Bureaux • 2018-2019 • 18 166 m² • Clichy

Chef de projet • De Concert

Architecte de conception : Brenac & Gonzalez + Ets Générale : Vinci Construction

Ce bâtiment s'inscrit dans le renouveau du quartier Sanzillon de Clichy en pleine mutation. Chargé de coordonner et produire la synthèse technique comme architecturale (bimmée avec Revit) de l'ensemble du projet pour permettre l'émergence de ce bel ouvrage à l'écriture noble et contemporaine et dynamisant le quartier.

IMMEUBLE 67-WAGRAM

Modélisation Revit

Bureaux • 2019 • 3710 m² • Paris 17

Modeleur • De Concert

Contractant général : Quadrilatère

Modélisation Revit d'un bâtiment de bureaux à partir de nuages de points pour la réalisation de l'aménagement d'un espace de coworking We Work.

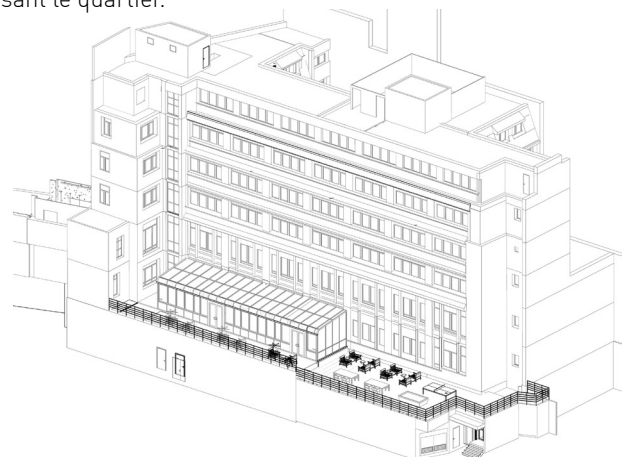

Daniel COLIN

ARCHITECTE DIPLÔMÉ D'ÉTAT • HMONP

06 48 45 35 47 • dc@danielcolin.com

Projethèque — 5•6

• Maîtrise d'œuvre •• BIM ••• Synthèse



CONCOURS DE GROUPE SCOLAIRE

Architecture • BET BIM

Equipements • 2018 • 4680 m² • Vitry-sur-Seine

BIM Manager • De Concert

Architecte de conception : Badia Berger Architectes

BIM Manager de ce concours mené par l'équipe de l'agence Badia Berger, avec pour spécificité le besoin d'interopérabilité entre Archicad et Revit demandé comme format numérique de rendu en plus d'IFC.

FLYVIEW, ATTRACTION CULTURELLE

Architecture • DET

ERP • 2018-2019 • 1300 m² • Paris 02

Maître d'œuvre Exe • Atelier d'Architecture Sylvain Guittet

Attraction située en plein cœur de Paris, à deux pas de l'Opéra Garnier, proposant de plonger ses spectateurs dans une réalité immersive (visuelle et sensorielle) à la découverte de différents univers grâce à des points de vue atypiques. Ma mission a consisté à terminer la direction des travaux suite au départ de la personne jusqu'alors responsable du projet.

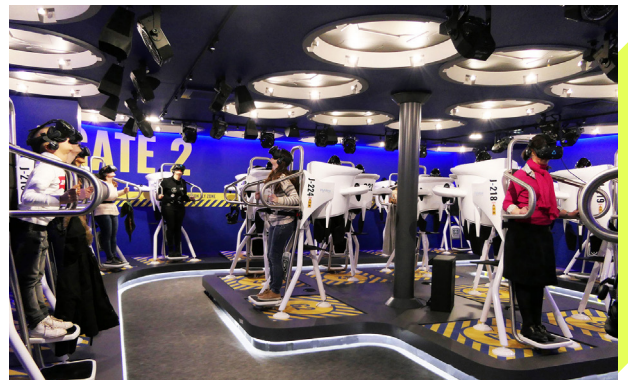

BUREAUX, ESPACE SOCIAL ET 32 LOGEMENTS

Synthèse technique & architecturale BIM

Programme Mixte • 2017-2018 • 5750 m² • Viry-Châtillon

Architecte synthèse • De Concert

Architecte de conception : croixmariebourdon + Ets Générale : Fayolles & Fils

Programme mixte composé d'un équipement socio-médical, de bureaux et de logements sociaux situé dans le quartier de la Grande Borne, il a été réalisé une synthèse technique, de clos-couvert ainsi qu'architecturale.

ESTIMATIONS COMMERCIALES

(Pré-)Synthèse complète (CET & CEA) • De Concert

Architectes, Maîtrise d'Ouvrage, Contractants Généraux et Entreprises Générales

Gare L15 & L17 • >90 000 m² • Noisy-Champs/Le Bourget
Collège • 2300 m² • Montreuil-sous-Bois
Pavillon Gréard Cité U. • 3500 m² • Paris 14
Université Dauphine • 90 000 m² • Paris16
Bureaux • 18 000 m² • Puteaux (La Défense)
Rectorat de Créteil • 20 500 m² • Créteil
Hôtel Disney • 38 000 m² • Marne-la-Vallée

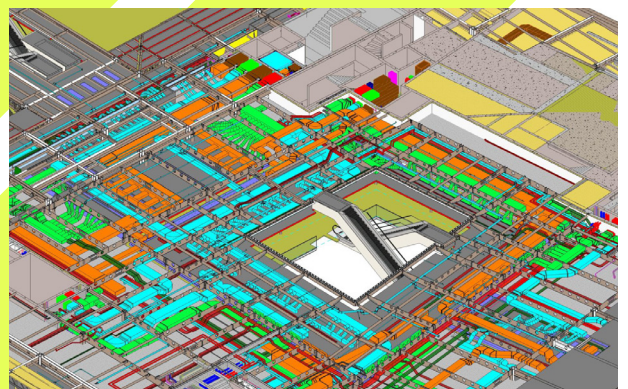

Daniel COLIN
ARCHITECTE DIPLÔMÉ D'ÉTAT • HMONP
06 48 45 35 47 • dc@danielcolin.com

Projethèque — 6•6

• Maîtrise d'œuvre •• BIM ••• Synthèse

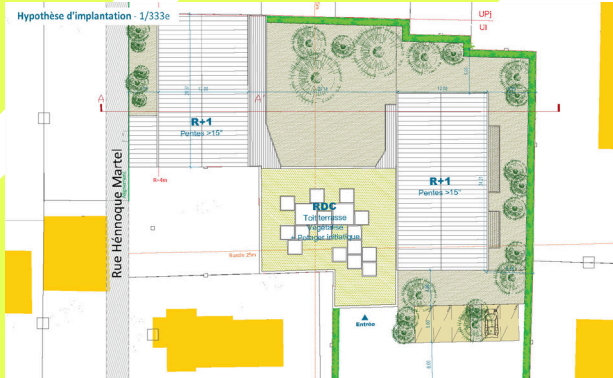

FAISABILITÉS

Architecture • Atelier d'Architecture Sylvain Guittet
Promoteurs, Maîtrises d'Ouvrage privées ou publiques

165 logements • 10 225 m² • Franconville
Foyer de jeunes associatif • 950 m² • Franconville
37 logements • 2225 m² • Chennevière-sur-Marne
96 logements • 3550 m² • Château-Thierry